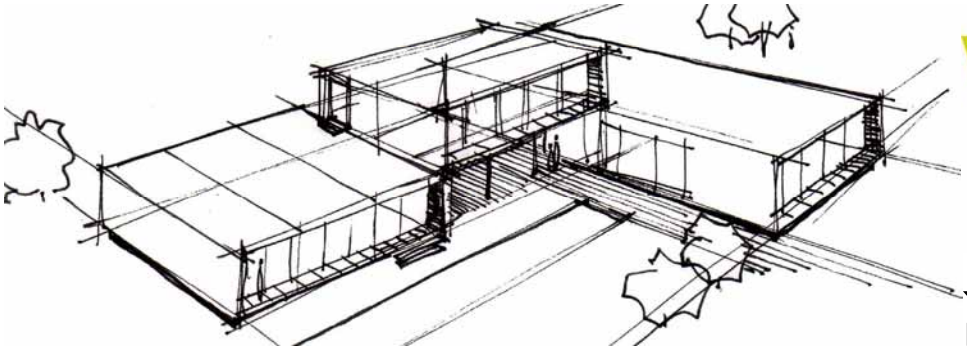

vitale
arquitectura modular
loft

vivienda VITALE
DISTRIBUCIÓN y BOCETOS

PLANTA BAJA

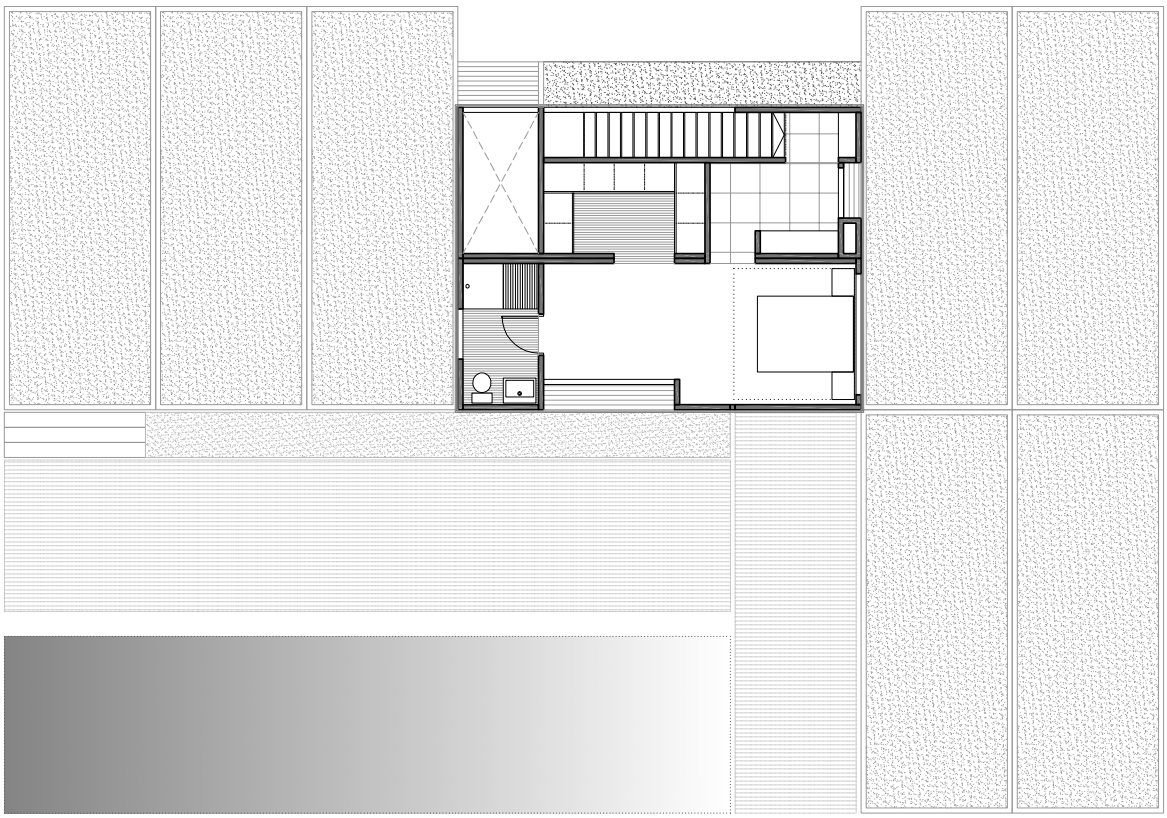

PLANTA PRIMERA

vitaleLOFT 250 modelo 01
sup. CONSTRUIDA = 250,00 M2

10,0 MÓDULOS

escala 150

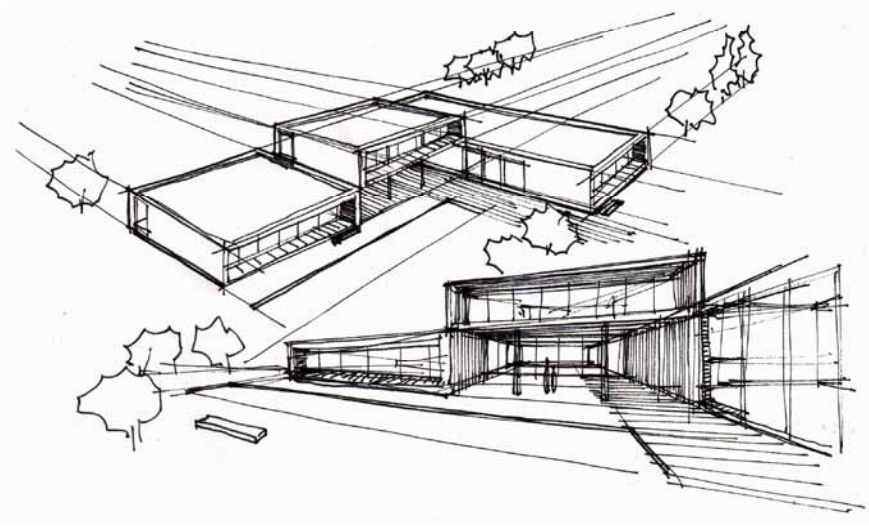

vitale loft
arquitectura modular

vivienda VITALE
DISTRIBUCIÓN/USOS y BOCETOS

planta BAJA

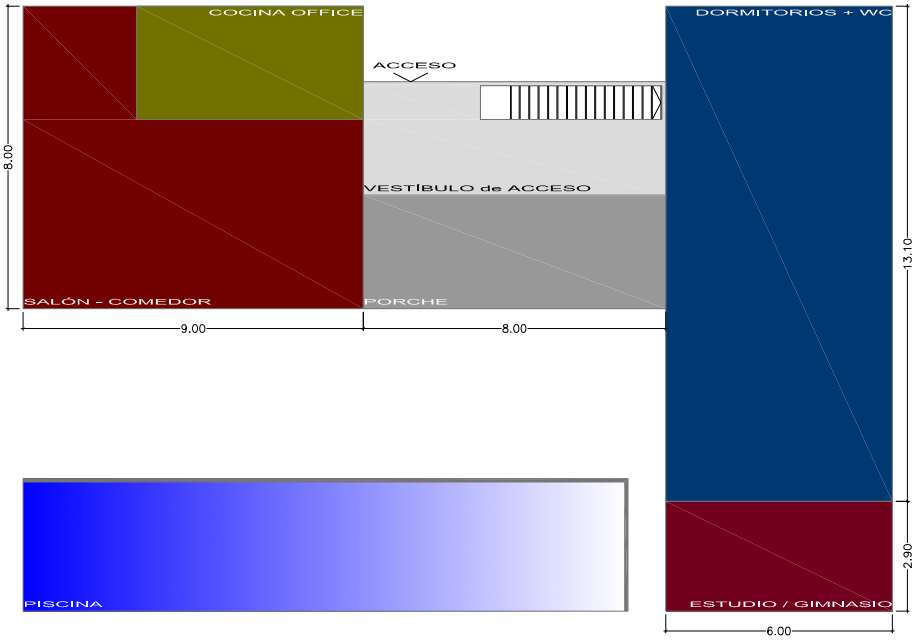

PROGRAMA

PLANTA BAJA

VESTÍBULO

SALÓN
COMEDOR
COCINA
WC PB
DORMITORIO 01 + WC 01
DORMITORIO 02 + WC 02
DORMITORIO 03 + WC 03
ESTUDIO / GIMNASIO
PORCHE / TERRAZA CUBIERTA
PISCINA

PLANTA PRIMERA

DORMITORIO PPAL. + WC PPAL.
TERRAZAS

la vivienda es un esquema en L en planta baja con un espacio central que toma protagonismo y hace de hall organizando los diferentes usos del proyecto; la zona de día a la izquierda según vemos el plano y la zona de descanso a la derecha, con un espacio exterior que se traduce en un porche desde el que vemos los dominios de nuestra parcela,
el acceso a la vivienda se produce por la parte trasera del bloque en L buscando el efecto sorpresa de las vistas a las que se vuelca la construcción; en este proyecto damos importancia a los recorridos dentro de la casa provocando el cruce de vistas y los fondos de perspectiva según caminemos por su interior de una estancia a otra.
en la parte superior sobre el hall, se encuentra la habitación principal, centrada, dominando la parcela, las vistas y en definitiva toda la casa.

planta PRIMERA

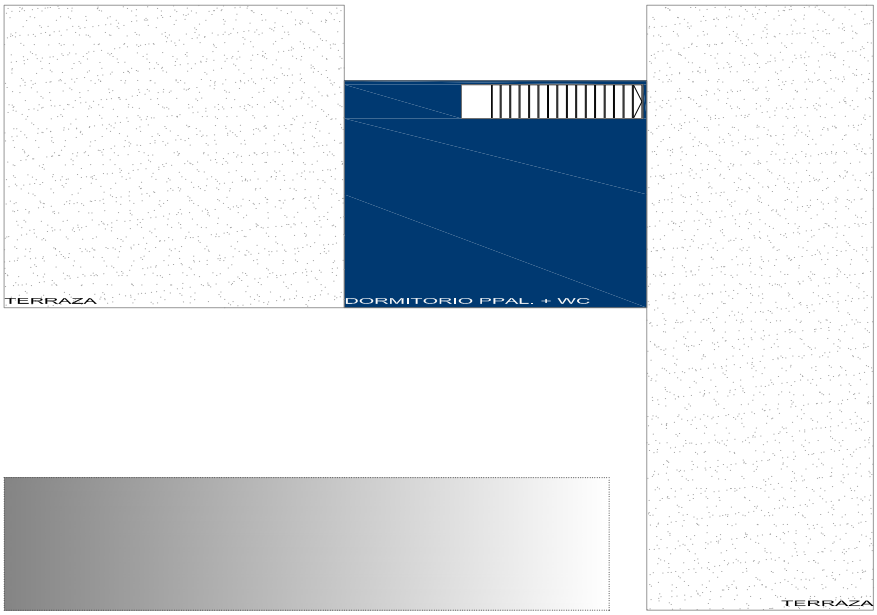

ESTUDIO de VIVIENDA vitaleLOFT
SUP. CONSTRUIDA MÓDULOS = 250 M2 + 24 M2 terraza

escala 200